



Fino al

500 €
OFF

per iscrizioni effettuate entro giorno 21 Novembre 2025

Ente Attuatore: ISCOM Modena
Ente Promotore: Adifer Ducale Estense

Formazione iniziale per insegnanti e istruttori di autoscuola

Avvio: 07/03/2026

16° Edizione

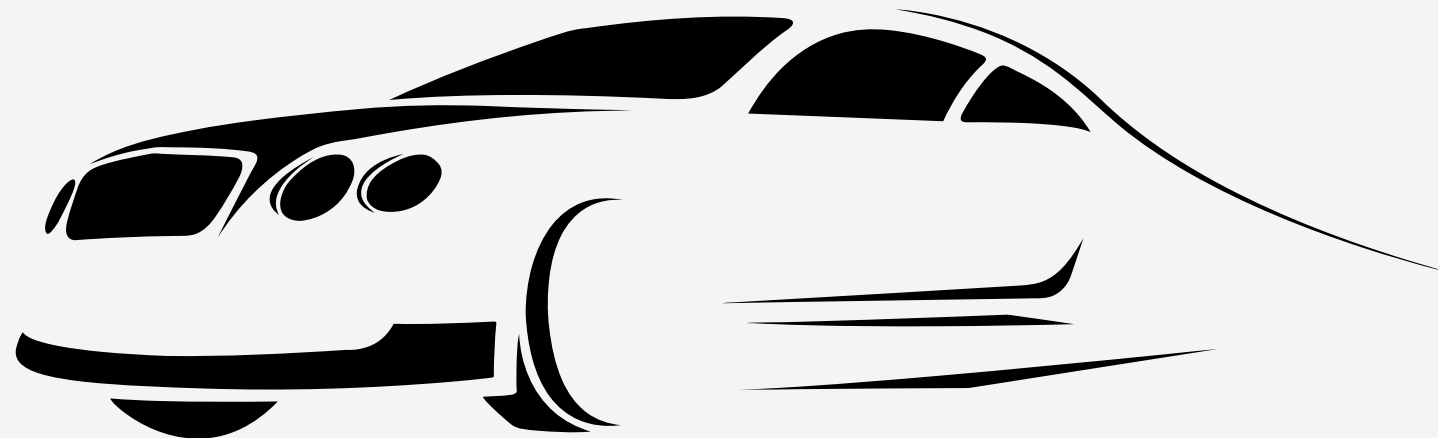

Formazione Istruttori: Rif Pa. 2019-22854/RER Attività autorizzata dalla Regione Emilia-Romagna con riferimento all'atto di approvazione Determinazione Dirigenziale n. 18383 del 10.09.2024
Formazione Istruttori: Rif Pa. 2019 - 22851/RER Attività autorizzata dalla Regione Emilia-Romagna con riferimento all'atto di approvazione Determinazione Dirigenziale n. 18383 del 10.09.2024

Offerta formativa



Ti sono sempre piaciuti i veicoli, le automobili e i motori e ti piace lavorare a contatto con le persone?

Diventando insegnante e/o istruttore di autoscuola, potrai lavorare ogni giorno in un ambiente stimolante, vestendo i panni di una figura professionale ad oggi ricercatissima. Ma come si da inizio a questa carriera?

Per poter ricoprire questi ruoli è necessario superare un apposito esame, al quale si accede presentando l'attestato di partecipazione a un corso di formazione iniziale. Più alta sarà la qualità di questa formazione, più alta sarà la probabilità di superare l'esame.

Avendo già formato un gran numero di iscritti al corso insegnanti e al corso istruttori, garantiamo una formazione di qualità!

Un corso di formazione iniziale costituito da ben 11 docenti, ognuno esperto nel proprio ambito!

In questa guida



Durata e frequenza del corso

Scoprirai quanto tempo e in quali giorni ti impegnerà il nostro corso a seconda della tua scelta.

Vorresti diventare Insegnante, Istruttore o ottenere entrambe le qualifiche?

Modalità di svolgimento

Siamo ormai conosciuti per la qualità della nostra formazione, per il nostro rapporto qualità prezzo e per l'ottima organizzazione di formazione erogata anche in modalità E-learning sincrona.

Questa edizione come si terrà?

Destinatari del corso

Età, titoli di studio e patenti.

Quali sono i requisiti necessari al fine di poter accedere alla formazione iniziale per insegnanti? e quali per la formazione iniziale istruttori?

La nostra formazione iniziale

VS

Gli altri corsi insegnanti e istruttori

11 docenti specializzati;

13 edizioni alle spalle;

Procedure veloci e telematiche di iscrizione;

Registrazioni delle lezioni;

Equilibrio Vita / Lavoro / Corso;

Materiali didattici e Libro incluso;

Forte Sinergia con oltre 50 Autoscuole Clienti;

Carenza di un Network di docenti;

Poche edizioni alle spalle;

Procedure d'iscrizione lente e laboriose;

Scarsa digitalizzazione;

Corsi erogati per lo più in presenza;

Poca attenzione al tutoraggio;

Pochi Materiali didattici utili aggiuntivi;

Le opzioni di iscrizione

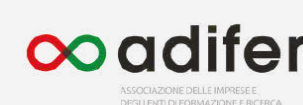

Formazione iniziale Insegnanti

Durata: 160 ore

Vantaggi: Valido come futuro credito formativo per la formazione Istruttori

Svantaggi: Nessuno



Formazione iniziale Istruttori

Durata: da 116 a 128 ore

90 ore Teoriche;
26 / 32 / 38 ore di accompagnamento alla guida.

Vantaggi: Qualifica molto ricercata

Svantaggi: Non tutte le ore di teoria, sono riconoscibili come credito formativo per la formazione insegnanti



Ottieni entrambi gli attestati

Durata: da 196 a 208 ore

170 Teoriche;
26 / 32 / 38 di accompagnamento alla guida;

Vantaggi: Ricevi sia l'attestato propedeutico all'esame come insegnante che quello propedeutico all'esame come istruttore

Svantaggi: Nessuno



Suddivisione delle ore



Parte E-learning sincrona

Durante i periodi di E-learning, le lezioni si terranno tutti i **Lunedì e Mercoledì** dalle **19:00** alle **22:00** e tutti i **Sabati** dalle **8:30** alle **12:30**.

Usufruirai delle lezioni a distanza tramite piattaforma ZOOM.

Parte in presenza

Per dei brevi periodi già programmati, parteciperai a degli incontri full immersion di formazione in presenza con **pernottamento e colazione offerti da noi!**

Verrai in presenza solo in due occasioni!



Il calendario

Prima parte **E-learning sincrona** su piattaforma ZOOM. Dal **7 MARZO** all' **11 Aprile 2026**



Prima
Lezione

	Data	Orari	Argomento	Modalità
sabato	7/3/2026	19.00 - 22.00	Elementi di pedagogia e di tecnica delle comunicazioni	E-learning
domenica	8/3/2026			
lunedì	9/3/2026	19.00 - 22.00	Definizioni, costruzione e manutenzione delle strade, organizzazione della circolazione stradale e segnaletica stradale	E-learning
martedì	10/3/2026			
mercoledì	11/3/2026	19.00 - 22.00	Definizioni, costruzione e manutenzione delle strade, organizzazione della circolazione stradale e segnaletica stradale	E-learning
giovedì	12/3/2026			
venerdì	13/3/2026			
sabato	14/3/2026	8:30 - 12:30	Definizioni, costruzione e manutenzione delle strade, organizzazione della circolazione stradale e segnaletica stradale	E-learning
domenica	15/3/2026			
lunedì	16/3/2026	19.00 - 21.00	Metodiche di insegnamento per allievi con disturbi specifici dell'apprendimento	E-learning
martedì	17/3/2026			
mercoledì	18/3/2026	19.00 - 22.00	Metodiche di insegnamento per allievi con disturbi specifici dell'apprendimento	E-learning
giovedì	19/3/2026			
venerdì	20/3/2026			
sabato	21/3/2026	8:30 - 12:30	Stato psicofisico dei conducenti, tempo di reazione, alcool, guida alterata effetti processuali, ecc.	E-learning
domenica	22/3/2026			
lunedì	23/3/2026	19.00 - 22.00	Conducenti e Titoli abilitativi alla guida	E-learning
martedì	24/3/2026			
mercoledì	25/3/2026	19.00 - 22.00	Peculiarità della guida dei diversi tipi di veicoli.....	E-learning
giovedì	26/3/2026			
venerdì	27/3/2026			
sabato	28/3/2026	8:30 - 12:30	Elementi di diritto penale (reato, dolo, colpa, reati contro la Pubblica Amministrazione)	E-learning
domenica	29/3/2026			
lunedì	30/3/2026	19.00 - 21.00	Definizioni, costruzione e manutenzione delle strade, organizzazione della circolazione stradale e segnaletica stradale	E-learning
martedì	31/3/2026			
mercoledì	1/4/2026	19.00 - 22.00	Peculiarità della guida dei diversi tipi di veicoli.....	E-learning
giovedì	2/4/2026			
venerdì	3/4/2026		VENERDI SANTO	
sabato	4/4/2026		PONTE PER PASQUA	
domenica	5/4/2026			
lunedì	6/4/2026		PASQUETTA	
martedì	7/4/2026			
mercoledì	8/4/2026	19.00 - 22.00	Trasporto delle merci pericolose	E-learning
giovedì	9/4/2026			
venerdì	10/4/2026			
sabato	11/4/2026	8:30 - 12:30	Peculiarità della guida dei diversi tipi di veicoli.....	E-learning

per circa un mese dall'inizio del corso, le lezioni si terranno in modalità E-learning sincrona

Il calendario



Prima parte in presenza con **pernottamento in camera condivisa con colazione** presso una struttura ricettiva da noi selezionata.

Quattro notti per chi segue il corso insegnanti, **Due** per chi segue solo il corso istruttori.

Martedì MATTINA	14/4/2026	09:00 - 13:00	Procedure legali in caso di incidente e assicurazione;	Presenza
Martedì POMERIGGIO	14/4/2026	14:00 - 18:00	Elementi di diritto pubblico, amministrativo e comunitario	Presenza
mercoledì MATTINA	15/4/2026	09:00 - 13:00	Illeciti Amministrativi	Presenza
mercoledì POMERIGGIO	15/4/2026	14:00 - 18:00	Elementi di diritto penale (reato, dolo, colpa, reati contro la Pubblica Amministrazione)	Presenza
Giovedì MATTINA	16/4/2026	09:00 - 13:00	Definizioni, costruzione e manutenzione delle strade, organizzazione della circolazione stradale e segnaletica stradale	Presenza
Giovedì POMERIGGIO	16/4/2026	14:00 - 18:00	Elementi di pedagogia e di tecnica delle comunicazioni	Presenza
Venerdì MATTINA	17/4/2026	09:00 - 13:00	Norme di comportamento sulle strade	Presenza
Venerdì POMERIGGIO	17/4/2026	14:00 - 18:00	Norme di comportamento sulle strade	Presenza
Sabato MATTINA	18/4/2026	09:00 - 13:00	Norme di comportamento sulle strade	Presenza
Sabato POMERIGGIO	18/4/2026	14:00 - 18:00	Elementi di primo soccorso	Presenza

Presenza solo per il corso insegnanti

Presenza sia per il corso insegnanti che per il corso istruttori

Il calendario

Seconda parte **E-learning sincrona** su piattaforma ZOOM. **Dal 20 Aprile al 23 Maggio 2025**



lunedì	20/4/2026	19:00 - 22:00	Elementi di fisica	E-learning
martedì	21/4/2026			
mercoledì	22/4/2026	19:00 - 22:00	funzionamento	E-learning
giovedì	23/4/2026			
venerdì	24/4/2026			
sabato	25/4/2026		LIBERAZIONE	
domenica	26/4/2026			
lunedì	27/4/2026	19:00 - 22:00	Disposizioni amministrative in materia di circolazione dei veicoli	E-learning
martedì	28/4/2026			
mercoledì	29/4/2026	19:00 - 22:00	Disposizioni amministrative in materia di circolazione dei veicoli	E-learning
giovedì	30/4/2026			
venerdì	1/5/2026			
sabato	2/5/2026	8:30 - 12:30	Stato psico-fisico del conducente, tempo di reazione, alcool, guida alterata, effetti processuali, ecc.	E-learning
domenica	3/5/2026			
lunedì	4/5/2026	19:00 - 22:00	Autotrasporto di persone e di cose - Elementi sull'uso del cruscotto, seggi e sul calcolatore di velocità	E-learning
martedì	5/5/2026			
mercoledì	6/5/2026	19:00 - 22:00	Elementi di fisica	E-learning
giovedì	7/5/2026			
venerdì	8/5/2026			
sabato	9/5/2026	8:30 - 12:30	funzionamento	E-learning
domenica	10/5/2026			
lunedì	11/5/2026	19:00 - 22:00	Autotrasporto di persone e di cose - Elementi sull'uso del cruscotto, seggi e sul calcolatore di velocità	E-learning
martedì	12/5/2026			
mercoledì	13/5/2026	19:00 - 22:00	Elementi di pedagogia e di tecnica delle comunicazioni	E-learning
giovedì	14/5/2026			
venerdì	15/5/2026			
sabato	16/5/2026	8:30 - 12:30	Elementi di fisica	E-learning
domenica	17/5/2026			
lunedì	18/5/2026	19:00 - 22:00	funzionamento	E-learning
martedì	19/5/2026			
mercoledì	20/5/2026	19:00 - 22:00	Norme di comportamento sulle strade	E-learning
giovedì	21/5/2026			
venerdì	22/5/2026			
sabato	23/5/2026	8:30 - 12:30	Stato psico-fisico del conducente, tempo di reazione, alcool, guida alterata, effetti processuali, ecc.	E-learning

Per Circa un mese dalla fine della prima parte in presenza, le lezioni si terranno nuovamente in modalità E-learning sincrona

Il calendario



Seconda parte in presenza con **pernottamento pagato** presso una struttura ricettiva da noi selezionata.

Quattro notti per chi segue il corso insegnanti, **due** per chi segue solo il corso istruttori.



Ultima
Lezione



Martedì MATTINA	19/5/2026	09:00 - 13:00	Conducenti e titoli abilitativi alla guida	Presenza
Martedì POMERIGGIO	19/5/2026	14:00 - 18:00	Elementi di pedagogia e di tecnica delle comunicazioni	Presenza
mercoledì MATTINA	20/5/2026	09:00 - 13:00	Elementi di diritto pubblico, amministrativo e comunitario	Presenza
mercoledì POMERIGGIO	20/5/2026	14:00 - 18:00	Definizioni, costruzione e manutenzione delle strade, organizzazione della circolazione stradale e segnaletica stradale	Presenza
Giovedì MATTINA	21/5/2026	09:00 - 13:00	Definizione dei veicoli, elementi strutturali dei veicoli e loro funzionamento	Presenza
Giovedì POMERIGGIO	21/5/2026	14:00 - 18:00	Definizione dei veicoli, elementi strutturali dei veicoli e loro funzionamento	Presenza
Venerdì MATTINA	22/5/2026	09:00 - 13:00	Definizione dei veicoli, elementi strutturali dei veicoli e loro funzionamento	Presenza
Venerdì POMERIGGIO	22/5/2026	14:00 - 18:00	Definizione dei veicoli, elementi strutturali dei veicoli e loro funzionamento	Presenza
Sabato MATTINA	23/5/2026	09:00 - 13:00	Norme di comportamento sulle strade	Presenza
Sabato POMERIGGIO	23/5/2026	14:00 - 18:00	Autoscuole: normativa, ruolo, inquadramento insegnante	Presenza

Presenza solo per il
corso insegnanti

Presenza sia per il corso
insegnanti che per il corso
istruttori

Requisiti di accesso

Formazione iniziale Insegnanti

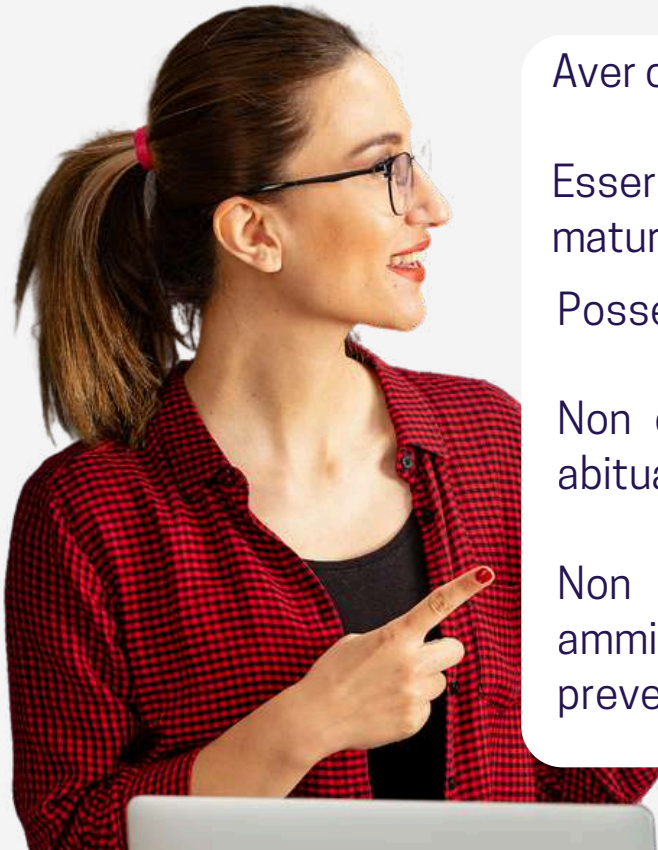
- 
- Aver compiuto 18 anni;
 - Essere in possesso del diploma di maturità;
 - Possedere la patente B normale o speciale;
 - Non essere mai stati dichiarati delinquente abituale, professionale o per tendenza;
 - Non essere mai stati sottoposti a misure amministrative di sicurezza personale o di prevenzione.

Formazione iniziale Istruttori

- 
- Aver compiuto 21 anni;
 - Essere in possesso del diploma di istruzione secondaria di secondo grado;
 - Possedere almeno le patenti BE, CE;
 - Non essere mai stati dichiarati delinquente abituale, professionale o per tendenza;
 - Non essere mai stati sottoposti a misure amministrative di sicurezza personale o di prevenzione.

Quote di iscrizione

Fino al 50% di sconto per la Formazione di Dipendenti di Autoscuole con sede in Emilia Romagna aderenti a Fondi Interprofessionali.

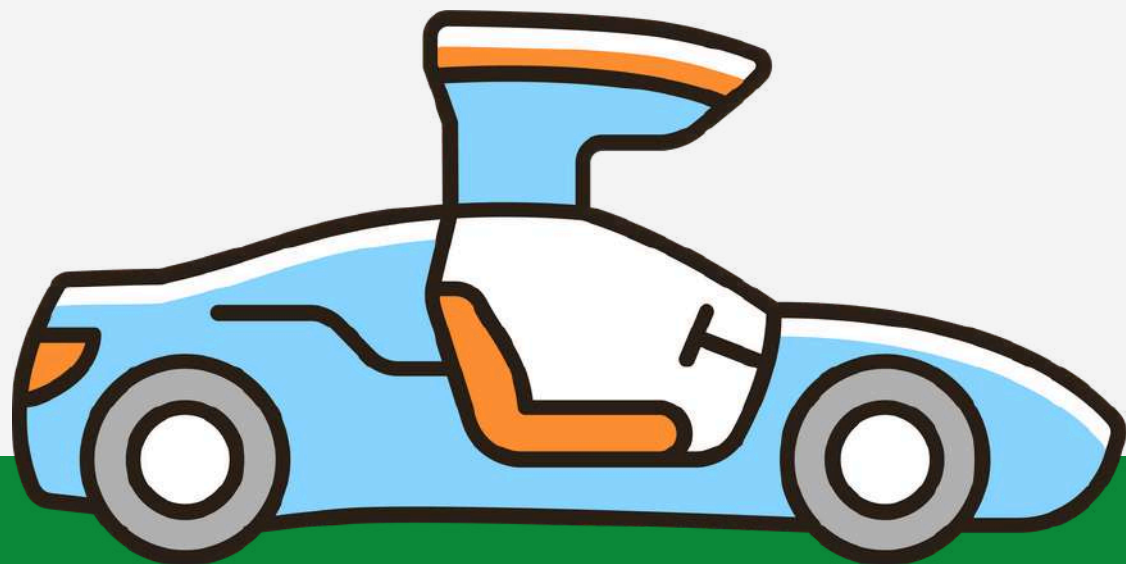

Tutti i prezzi sono da intendersi NON comprensivi del pernottamento e rateizzabili fino a 4 rate

Sconto per tutti gli iscritti entro il 21 Novembre 2025

Formazione iniziale Insegnanti

~~25000€~~ → 20000€



Formazione iniziale istruttori

~~22000€~~ → 17999€*

*Ore di accompagnamento alla guida escluse



Iscrizione a entrambi i corsi

~~33000€~~ → 27999€**

**Ore di accompagnamento alla guida escluse



Sei già insegnante di autoscuola?

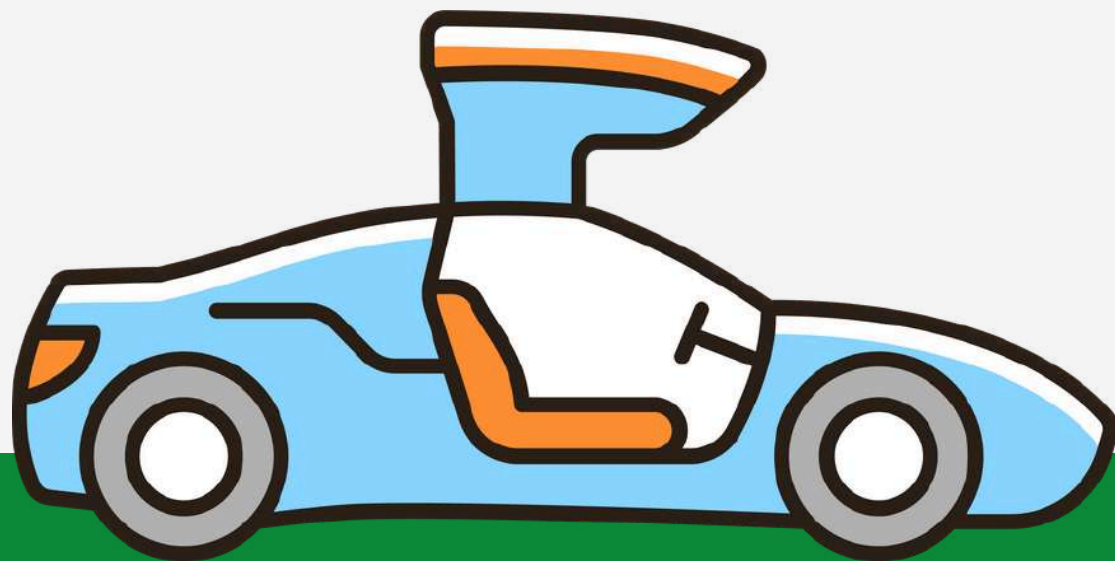

Accedi con credito formativo!

Formazione iniziale istruttori

~~2200€~~ $\xrightarrow{\text{credito formativo}}$ ~~1200€~~ $\xrightarrow{\text{sconto pre iscrizioni}}$ 999€*



Presentando l'attestato di insegnante, otterrai un credito formativo di **80 ore**.

Durata della formazione: 90 ore

90 Teoriche;
26/32/38 di accompagnamento alla guida;

Obbligo di frequenza: ~~81/90~~ \rightarrow 10/90

*il prezzo è da intendersi con ore di accompagnamento alla guida escluse

**Sconto
valido fino al
21 Novembre**

Prezzo Valido per integrazione ISTRUTTORI da corsi Insegnanti della durata di 160 ore. Il prezzo per integrazione da corso Insegnanti di 145 ore è pari a 1400€ per iscrizioni effettuate entro giorno 21 Novembre 2026.

Vorresti iscriverti?

Assicurati di avere a disposizione in formato pdf:

- Copia fronte retro della Patente;
- Copia fronte retro del codice fiscale;
- Copia del titolo di studio requisito di iscrizione.

Per iscriverti a entrambi i corsi, ripeti la procedura due volte (una per ogni QR Code).

**Scansiona o clicca
sul QR code per
iscriverti al corso
Insegnati**



**Scansiona o clicca
sul QR code per
iscriverti al corso
Istruttori**



0522 527195

Ente Attuatore: **ISCOM Modena**

Organizzazione e coordinamento: **Adifer Ducale Estense**



Formazione Istruttori: Rif Pa. 2019-22854/RER Attività autorizzata dalla Regione Emilia-Romagna con riferimento all'atto di approvazione Determinazione Dirigenziale n. 18383 del 10.09.2024
Formazione Istruttori: Rif Pa. 2019 - 22851/RER Attività autorizzata dalla Regione Emilia-Romagna con riferimento all'atto di approvazione Determinazione Dirigenziale n. 18383 del 10.09.2024